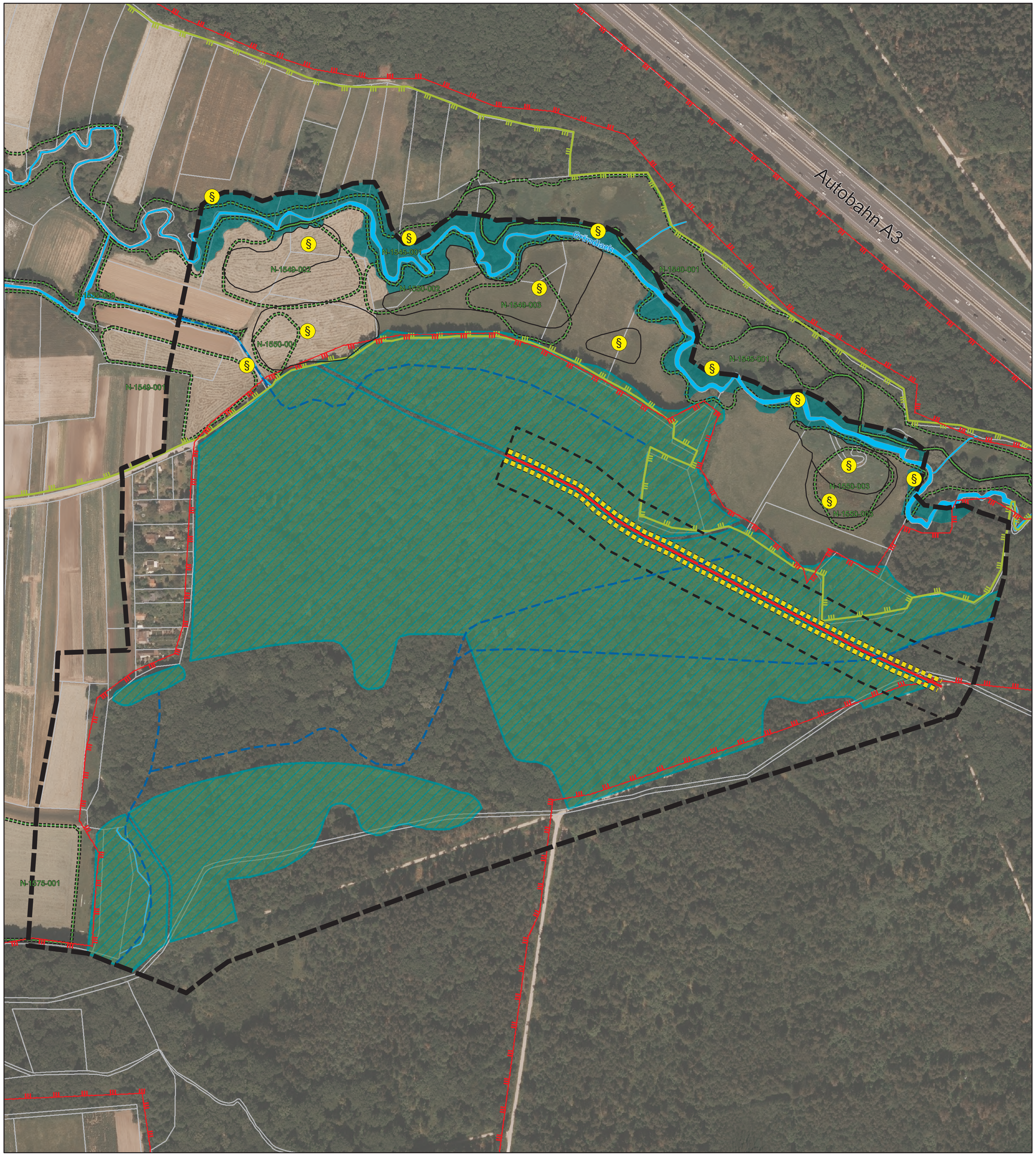

Legende

Schutz- und Artenschutzmaßnahmen

- Erhaltung der wegbegleitenden Alteichen im Neunhofer Forst, erforderlichenfalls Stammschutz
- Schutzzaun während der Bautätigkeit
- Biologisch durchlässige Gestaltung des Grabendurchlasses an der Kreuzäckerstraße
- Z: Artenschutzmaßnahme Zauneidechse: Anlage von Rohbodenstandorten durch Andeckung von grabfähigem Material

Bestand

- Eichen-Hainbuchenwald, LRT 9160
- Standortgerechte Auwälder, gewässerbegleitende Wälder
- Alte Kopfweiden
- Natürlich entstandene Fließgewässer
- Künstlich angelegte Fließgewässer
- Stillgewässer

Schutzgebiete, Biotope

- Landschaftsschutzgebiet 536.13 „Gründlachtal-Ost“
- FFH-Gebiet 6432-371 „Irrhain“
- Vogelschutzgebiet 6533-471 „Nürnberger Reichswald“
- Biotop laut Stadtbiotopkartierung Nürnberg mit Nummer
- §: Geschütztes Biotop nach § 30 BNatSchG

Hochwasserschutzmaßnahmen

- Wegeerhöhung im Forst
- Hochwasserschutzwand
- Überfahrt Hochwasserschutzwand
- Mobiler Hochwasserschutz am Lachgraben
- Absenkung Kreuzäckerstraße
- Anpassung Straßenmulde Kreuzäckerstraße

Hochwasserschutzmaßnahmen an der Gründlach

Gew. II. Ordnung, Stadtgebiet Nürnberg, OT Neunhof

Fluss-km 4,5 bis 10,6, einschließlich der Seitengewässer III. Ordnung

Landschaftspflegerischer Begleitplan

Maßnahmenplan 1 - Vorhabensgebiet

Im Auftrag des Wasserwirtschaftsamt Nürnberg

Bearbeiter: W. Geim, U. Koutny, B. Rezvani

Datum: 23.10.2017

PLANUNGSGRUPPE LANDSCHAFT
Landschaftsarchitekten - Stadtplaner - Landschaftsökologen
Dipl. Ing. Brigitte Albert-Horn - Dipl. Ing. Werner Geim
Rennweg 60, 90489 Nürnberg, Tel. 0911-537744 Fax-581274

N

Maßstab: 1:2.500

Blatt 1